

浙江农林大学2024 年职业技能等级认定报名流程（参考）

报名网址：

<https://zynl.rlsbt.zj.gov.cn/002/client/index2.jsp>

第一步：登入网址（导航栏点击评价报名），点击个人用户登录

浙江省人力资源和社会保障厅 | 浙江省职业能力一体化工作平台

浙江政务服务网

个人用户登录 | 法人登录

首页 培训报名 补贴公示 **评价报名** 竞赛报名 专家培训报名 技能证书查询 技校证书查询 考试指南

首页 > 技能评价报名计划

请输入评价机构名称或评价报名计划关键字 搜索

评价认定类型 ☒ 全部 ☐ 职业技能等级认定 ☐ 专项职业能力考核

职业工种 请选择职业名称 请选择工种名称 请选择等级

所在区域 请选择所在市 请选择所在区县

第二步：已注册“浙里办”并完成高级实名认证的，可直接通过“浙里办”扫码登录。

浙江省人民政府 | 浙江政务服务网

国家政务服务平台 | 无障碍阅读

进入老年模式

服务零距离 办事一站通

个人登录 法人登录

密码登录

用户名/手机号码/身份证

密码

请输入图片验证码 n6r5

其它证件登录> 忘记密码?

登录

扫码登录 短信验证码登录 短信验证码登录

还没有账号? 去注册

第三步：进入后完善基本信息并保存，再点击下面的“技能评价报名”

浙江政务服务网
www.zjzfw.gov.cn | 浙江省职业能力一体化工作平台

服务平台首页 | 退出系统

基本信息 培训报名 评价报名 竞赛报名 专家培训报名 成绩查询 证书查询

* 姓名 * 性别
* 民族 汉族 * 出生日期
* 政治面貌 参加工作时间

保存个人信息

技能培训报名 技能评价报名 考评员培训报名

第四步：点击“评价报名”，再搜索浙江农林大学，选择报考的职业等级进入

浙江省人力资源和社会保障厅
ZHEJIANG HUMAN RESOURCES AND SOCIAL SECURITY DEPARTMENT | 浙江省职业能力一体化工作平台

浙江政务服务网
进入我的个人用户中心

首页 培训报名 评价报名 竞赛报名 专家培训报名 技能证书查询 技校证书查询 考试指南

首页 > 技能评价报名计划

浙江农林大学 此处填写浙江农林大学 搜索

评价认定类型 ☒ 全部 ☐ 职业技能等级认定 ☐ 专项职业能力考核

职业工种 请选择职业名称 请选择工种名称 请选择等级

所在区域 请选择所在市 请选择所在区县

查询结果：共2条

#	评价计划	职业（工种）	等级	报名时间
1	2024年浙江农林大学职业技能等级认定机构4月份农业经理人中级工（四级）申报计划（编号：2024-S-000659） —— 浙江农林大学	农业经理人	中级工	报名开始时间：2024-03-11 00:08:00 报名结束时间：2024-04-03 23:59:59 认定考试日期：2024-04-20
2	2024年浙江农林大学职业技能等级认定机构4月份农业经理人高级工（三级）申报计划（编号：2024-S-000654） —— 浙江农林大学	农业经理人	高级工	报名开始时间：2024-03-11 00:08:00 报名结束时间：2024-04-03 23:59:59 认定考试日期：2024-04-20

第五步：点击“**马上报名**”

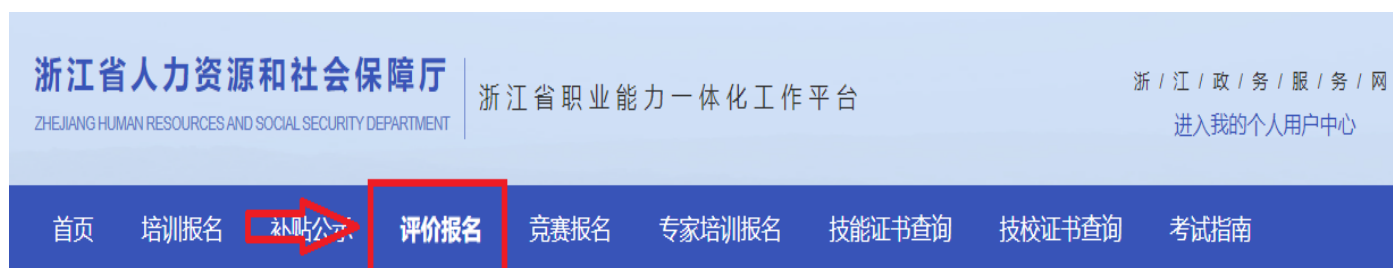

首页 > 技能评价申报计划

2024年浙江农林大学职业技能等级认定机构4月份农业经理人高级工（三级）申报计划



1. 基本信息

第六步：照片**默认为身份证证件照**（如相貌变化较大，上传白底照片并注意照片格式要求）



用户中心 > 我的技能评价报名 > 2024年浙江农林大学职业技能等级认定机构4月份农业经理人高级工（三级）申报计划（编号：2024-S-000654）



注意：

1. 系统将自动采集申报人员二代身份证照片。如采集的照片拍摄时间较早，容貌变化较大或未自动采集到的，请根据以下要求上传你的照片。
2. 上传照片要求是标准证件照，如1寸、2寸白底的各类证件上使用的头像照片。
3. 照片格式应为JPG、JPEG或PNG格式，文件大于30K且小于1M，大于215*300（宽*高）像素，照片宽高比大于等于0.65且小于等于0.8。

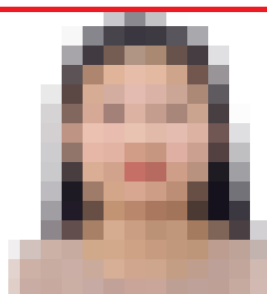

上传证件照

下一步

第七步：报名填写与递交的所有内容

浙江政务服务网
www.zjzwfw.gov.cn | 浙江省职业能力一体化工作平台

[服务平台首页](#) |
 [退出系统](#)

个人基本信息 我的技能培训报名记录 我的技能评价报名信息 我的技能评价专家培训报名记录

用户中心 > 我的技能评价申报 > 2023年

上传证件照 填写报名信息 扫码在线签名 预览确认提交

* 报考职业名称

* 报考工种编码

* 申报科目 ☒ 理论考试 ☒ 实操考试

* 考生类别 社会人员

* 姓名

* 证件类型 身份证

* 出生日期

* 通讯地址

* 手机号码

* 所在单位 ☐ 无工作单位

* 统一社会信用代码

* 本职业工作年限 年

* 是否人力资源派遣员工 请选择

* 人力资源派遣单位名称

* 人力资源派遣合同扫描件 只允许上传小于20MB的PDF文件。

* 是否省内技工学校在校生 否

红色打※部分为必填项，请务必填写！

三级报考①、②、③项如符合一项即可（除身份证复印件外）！

①此款项适用于有同职业（工种）低一等级职业资格等级认定证书者填报，否则晋级申报处选无！

* 是否晋级申报 请选择

* 原证书类型 ☐ 职业资格证书 ☐ 技能等级认定证书

* 原职业（工种）

* 原证书编号

* 原证书等级 请选择

* 原证书取得时间

* 原证书发证机构

* 原证书佐证材料 非系统提取的证书请上传佐证材料。只允许上传小于20MB的PDF文件。

②此款项适用于有农业相关专业技术职称证书者填报，否则填无！

* 专业技术职称证书 ☐ 有 ☐ 无

* 现职称名称

* 现职称等级 请选择

* 现职称证书编号

* 现职称证书发证日期

* 现职称证书发证机构

现职称证书佐证材料 非系统提取的证书请上传佐证材料。只允许上传小于20MB的PDF文件。

* 申报方式 请选择

#	申报条件
<input type="checkbox"/> 1	(1) 取得本专业或相关专业四级/中级工职业资格证书(技能等级证书)后,累计从事本专业或相关专业工作满5年(含)以上。
<input type="checkbox"/> 2	(2) 取得本专业或相关专业四级/中级工职业资格证书(技能等级证书),并具有高级技工学校、技师学院毕业证书(尚未取得毕业证书的在校应届毕业生);或取得本专业或相关专业四级/中级工职业资格证书(技能等级证书),并具有经评估论证、以高级技能人才培养目标的高等职业学校本专业①或相关专业②毕业证书(尚未取得毕业证书的在校应届毕业生)。
<input type="checkbox"/> 3	(3) 具有大专及以上学历③或相关专业④毕业证书,并取得本专业或相关专业四级/中级工职业资格证书(技能等级证书)后,累计从事本专业工作满2年(含)以上。

③其他佐证材料上传处,包括身份证(正反面)、学历证书、带盖章的工龄证明等!

其他材料PDF扫描件 只允许上传小于20MB的PDF文件。

本服务由浙江省人力资源和社会保障厅提供 浙江政务服务网

© 版权所有：浙江省人力资源和社会保障厅，未经许可严禁复制或转载

备案：浙ICP备11057032号-1 主办单位：浙江省人力资源和社会保障厅

特别注意：

1、“其他材料 PDF 扫描件”只能上传**一个** PDF 文件，上传多个文件将自动覆盖前面文件；没有上传或上传资料不完整、不清晰的将直接被退回，须补充完整后重新提交。

2、社会人员须将**身份证正反面、盖章的工龄证明（如申报条件涉及工龄）、学历证书（如申报条件涉及相关学历）**一起扫描到**一个 PDF 文件**，再上传至其他材料 PDF 扫描件里面。